http://www.demilitarisation.org/spip.php?article225

APRED

Database of countries without armies / Base de données des pays sans armée

- PEACE BY ... PRACTICE ! PAIX : LA PRATIQUE
- NON-MILITARISATION
- Database / Banque de données
-

Date de mise en ligne : mercredi 14 mars 2018

Copyright © APRED - Tous droits réservés

All the simple details and much more valuable information on the countries without armies

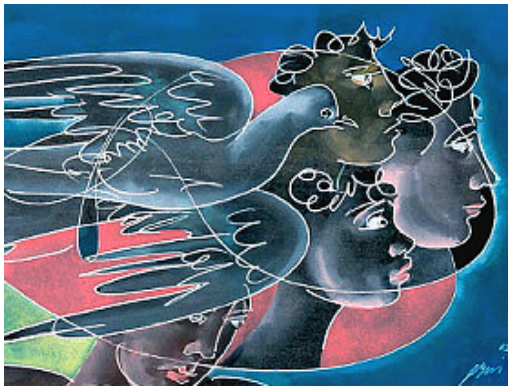

Geography.
The choice not to have army, some motives and explanations (added 20th October 2016)
History of non-militarisation in each country.
Grading scale (subjective).
Participation in security and other organisations.
Peace and security treaties signed by the non-militarised countries.
Differing lists of countries without armies
Human rights treaties signed by these countries.
Gender
Countries that could be candidates for complete demilitarisation.
Other pages still in need of work (and therefore calling for participation) are all present in the DataBase (i. e. gender, education and economic indicators).

Updates :
18.6.25 (Neutrality, some overview, list of needed updates).
2.7.2024 (Details, some tabs, no figures)
28.7.2018

La banque de données n'est qu'en anglais (traduction bienvenue...).
Géographie.
Le choix de ne pas avoir d'armée. Quelques motifs et explications.
Histoire de la non-militarisation dans chaque pays.
Notation subjective des pays sans armée.
Participation à des organisations de sécurité ou à d'autres organisations.
Traités de paix et de désarmement signés par les pays sans armée.
Traités relatifs au droits humains signés par ces pays.
Indicateurs de genre.
Pays qui pourraient être candidats à une démilitarisation complète.
Quelques feuilles de données qui ont encore besoin de travail (et donc appel à la participation), indicateurs sur le genre, l'éducation, l'économie et les taux de violence.
Et diverses autres informations...

Copyright © APRED

Mises à jour :
18.6.25 (Neutralité, divers, liste des mises à jour nécessaires)
2.7.2024 (Révision générale, sans les données - qui datent).

Copyright © APRED